

RBM浜松町ビル

RBM
Residence Building Management



都営地下鉄浅草線・大江戸線
「大門駅」徒歩1分

JR山手線・京浜東北線
東京モノレール
「浜松町駅」徒歩2分

- ◆大門駅隣接アクセス良好
- ◆周辺には飲食店が豊富

■募集状況*礼金無・更新料無・償却無 契約は坪単位になります。

階数	用途	面積 (㎡)	面積 (坪)	貸付開始日	賃料 (坪・税別)	管理費 (坪・税別)	敷金	OA フロア
5階 (申込あり)	事務所	205.62㎡	62.20坪	2025年5月 相談	相談	4,000円	賃料・管理費合計の 12ヶ月分	5cm

※保証会社加入で応相談



■建物概要

所在地 : 東京都港区浜松町1-27-12
構造・規模 : 鉄骨造 地上9階
延床面積 : 1,887,054㎡(570,83坪)
竣工 : 1984年12月(新耐震基準)
施工 : 株式会社間組

■設備

天井高 : 基準階 2,450mm (OAフロア除く)
電気容量 : 30kVA/㎡
照明 : LED照明
空調設備 : 個別空調 ヒートポンプユニット方式
管理 : 巡回管理
駐車場 : 無
ELV : 15人乗×1基
エントランス : 原則24時間 開

※居抜き相談可
内見も可能です。

電気料金及び水道料金請求あり

■お問い合わせ

東京都中央区新川1-27-7

レジデンス・ビルディングマネジメント(株)

RBMビル営業部

03-3297-3880

営業時間 : 9時~18時 ※土日祝日を除く

RBM
Residence Building Management



平面図

5階 平面図

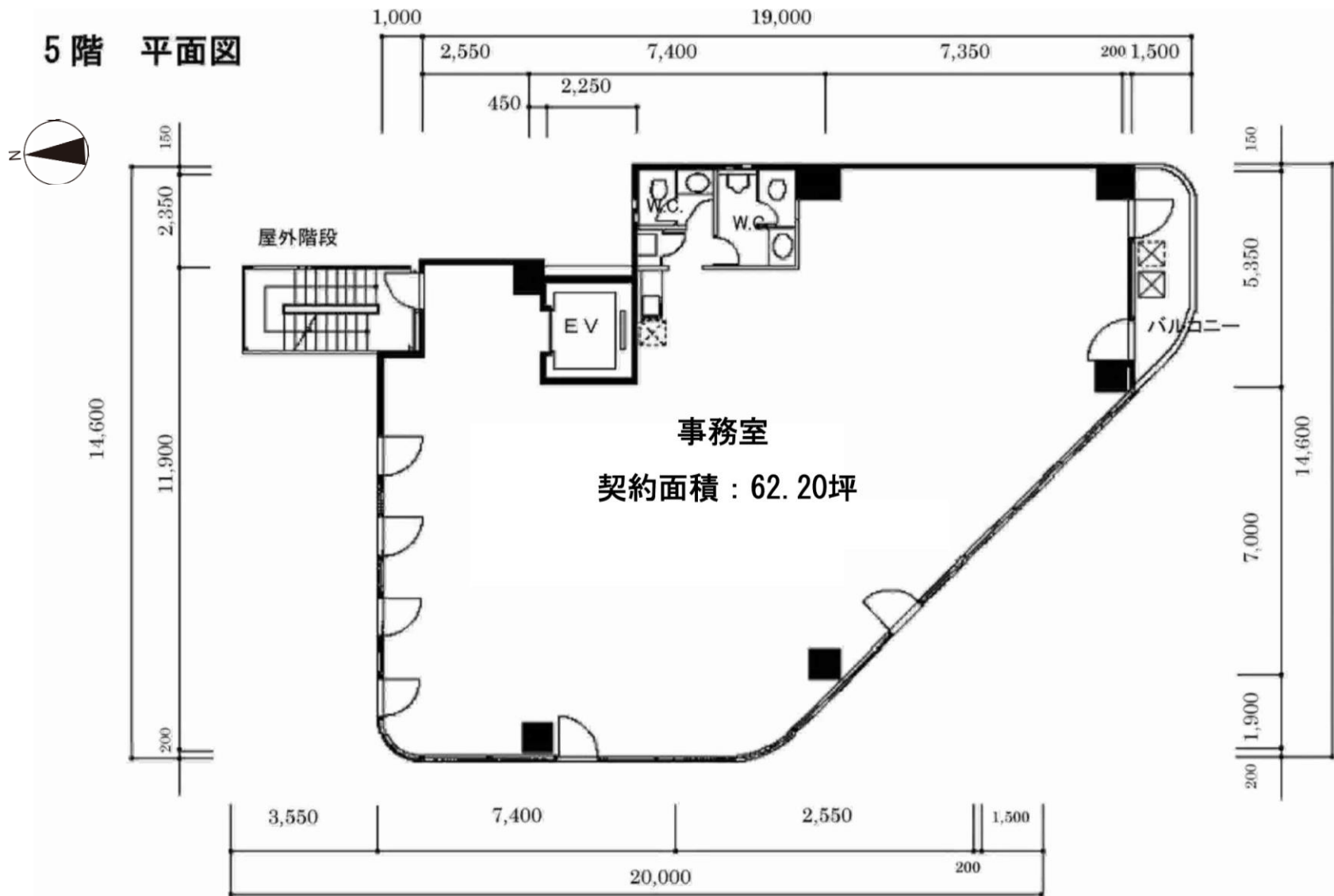



現況図

※図面と現況に相違がある場合、現況有姿とします。
※写真は次のページをご参照ください。



室内写真

【①エレベーターホール】



【②エントランス】



【③個室1】

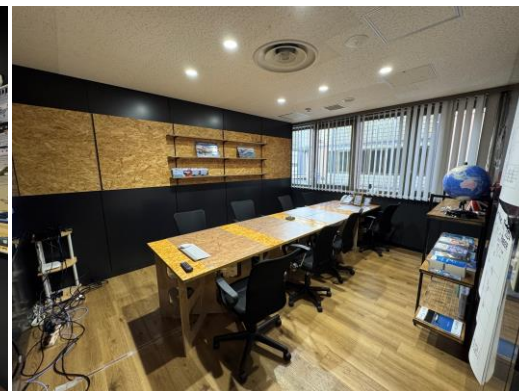

【④個室1】



【⑤個室2】



【⑥執務室】

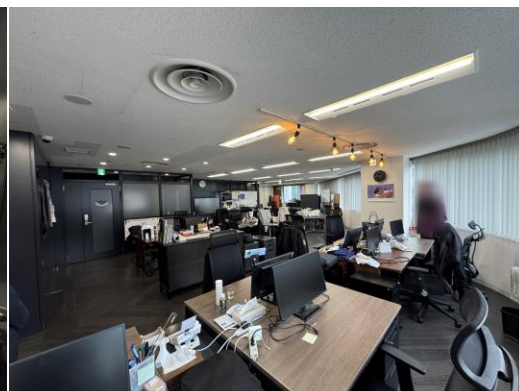

【⑦執務室】



【⑧執務室】

